BIBLIOTECA CENTRALA A ASOCIAȚIUNII SIBIIU

IAN. 2022

Taxa poștală plătită în numerar conform aprobării dir. g-rale p. t. t. nr. 70.346 938.

2 LEI

UNIVERSUL

12 PAGINI

166-1938

Redacția și Administrația: Palatul „UNIVERSUL", str. Brezoianu 23—25. Telefon Centrala: 3.30.10.

Redactor responsabil EUGEN DUMITRESCU

Proprietar: „Universul S. A.
Adm.-delegat STELIAN POPESCU
Inscris sub No. 167. Trib. Ilfov

Nr. 166. — Anul I BUCUREȘTI. — Joi 1 Septembrie 1938

ABONAMENTE: 1 an Lei 500, 6 luni Lei 270, 3 luni Lei 150

Un trimis extraordinar al federației ungare de football, la București

Vor fi luate în discuție chestiuni foarte importante

Reprezentantul oficial al federației ungare de football, la București, a fost înștiințat telefonic că d. Edwin Herczog, secretarul ligii profesioniste de football, a fost însărcinat Luni, seara, de către M. L. Sz., cu o misiune specială în România.

Trimisul extraordinar al forului maghiar va veni la București astă seară sau mâine dimineață.

CE SE VA DISCUTA

Iată ce se știe în mod oficial despre vizita oficialului maghiar în România.

In privința scopului acestei călătorii nu se pot afirma multe lucruri precise.

In orice caz, reprezentantul M. L. Sz-ului și cei ai federației române vor discuta chestiuni foarte importante.

MATCHURILE ROMANIA-UNGARIA

In primul rând se vor definitiva matchurile internaționale dintre reprezentativele prime și secunde ale României și Ungariei.

Vor fi puse la punct ultimele amănunte ale întâlnirilor, cari se vor disputa la 15 și 16 Octombrie.

LITIGIILE DINTRE CLUBURI

Un alt punct, care va fi atins în discuții este acela al litigiilor existente între cluburile maghiare și românești, cari au luat naștere, mai ales, din diversele turnee ale echipelor pestane.

Se crede că aceste chestiuni delicate vor primi, acum, o soluție definitivă, care va conduce la grabnica lor lichidare.

PROGRAM INTERNAȚIONAL COMUN

D. Edwin Herczog, care este și un mare organizator de matchuri, va discuta, la București și posibilitatea unui program internațional comun.

Realizarea acestei propuneri ar încemna ca toate echipele străine, cari vor juca la Budapesta, să evolueze și la București.

Convenția aceasta are de scop, mai ales, reglementarea turneelor continentale ale echipelor engleze.

24238

...ȘI C. E. C.

Deși oficial nu se afirmă nimic în privința aceasta este mai mult ca sigur că se va discuta și chestiunea Cupei Europei Centrale.

Se vor discuta în special incidentele întâmplate în matchurile dela București și Budapesta, cari au dus la scrisorile federației italiene, căutându-se să se adopte o atitudine comună.

Se va stabili de asemenea — pe cât posibil — un punct de vedere comun în cazul unei eventuale retrageri a Italiei din competiție.

UN TURNEU AL VENUSULUI

D. Herczog va face o vizită la sediul Venusului, pentru a lua contact cu conducătorii bucureșteni în vederea unui turneu al negrilor în Occident.

Se pare că acest proect mai vechi se va înfăptui de data asta.

Toate aceste chestiuni vor reține în Capitală, pe trimisul ungar cel puțin cinci zile, astfel că d. Herczog va asista la matchul România B-Iugoslavia B.

Din cauza timpului defavorabil

Concurenții circuitului Micei Antante nu au putut decola eri din Zlin

Zlin, 30 (Tel. part.). — Ploaia continuând, comisarul sportiv respectiv dela punctul Zlin, a amânat plecarea echipagiilor, spre Uzhorod-Cluj-București.

Buletinele meteorologice indicau un plafon prea jos pentru o încercare de decolare și furtună, pe tot traseul până la frontiera cu România.

Decolările se vor face, deci, Miercuri, la ora 8 de pe aerodromul uzinelor Batta, în ordinea și după programul stabilit pentru astăzi.

Concurenții vor fi deci la București, Miercuri după amiază, decolând apoi spre Belgrad Joi dimineața la ora ce se va stabili ulterior.

Din Praga, se anunță telegrafic aci, că organizația centrală a concursului a stabilit, de asemeni, ca proba de viteză să se desfășoare Duminică, — în loc de Sâmbătă

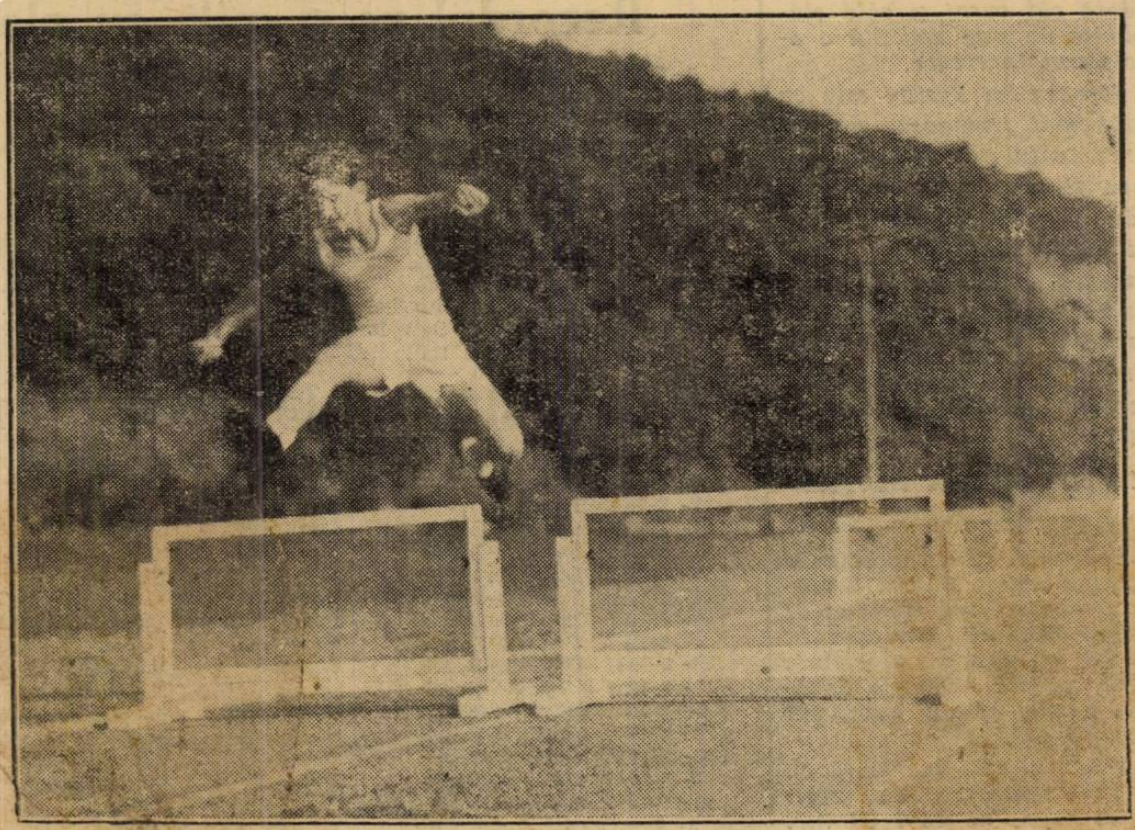

Regele Petru II al Jugoslaviei este un pasionat al atletismului

Astă seară se face

Instalarea d-lui maior Brezeanu la districtul București

Astăseară la ora 19 va avea loc la districtul de foot-ball București, instalarea noului președinte în persoana d-lui maior Gh. Brezeanu.

Instalarea d-sale se va face într'un cadru festiv prezenți fiind membrii comisiunei, arbitrii districtuali și conducătorii grupărilor.

Tot astă seară se va ține prima ședință prezidată de d. maior Gh. Brezeanu.

Toma Aurel va boxa cu Ernst Weiss la 23 Septembrie, la Berlin

Ziarul „Sport Tagblatt" în ultimul număr sosit în Capitală, publică în legătură cu activitatea lui Toma Aurel următoarele:

„Toma Aurel campionul Europei la categoria cocos boxează la 3 Septembrie la Vichy în Franța cu cubanul Raphaelito Valdez. După acest match este probabil ca la 23 Septembrie, campionul să boxeze cu Ernest Weiss la Berlin".

Informația dată de confratele vienez, în cazul când se confirmă, va căpăta o importanță capitală, dovedind că reprezentantul nostru caută să perfecteze cât mai multe matchuri, stând la dispoziția oricărui organizator care îi va oferi o bursă demnă de un campion european.

Schmidt l'a învins pe Vodicka în cadrul matchurilor de tennis inter-orașe dela Znaim (Cehoslovacia)

Praga, 30. — **In cadrul matchurilor de tennis cari se joacă la Znaim între reprezentanții orașelor Bratislava-Brno-București-Praga, jucătorul român A. Schmidt a obținut o victorie frumoasă împotriva lui Vodicka. Invinsul lui Schmidt este unul dintre cei mai buni jucători cehoslovaci.**

Rezultatele :

SCHMIDT b. Vodicka (Brno) 6:2, 6:4; Ambros (Brno) b. Fillo (Bratislava) 3:6, 6:1, 6:3; Vodicka (Brno) b. Danzig (Bratislava) 6:4, 6:4.

Marsalek, Ambros (Brno) b. Fillo, Krejci (Bratislava) 6:2, 6:3.

D-ra Merhaut (Brno) b. d-ra Strahulek (Bratislava) 6:3, 6:4.

Marsalek, Blanar (Brno) b. SCHMIDT, BERESCU (București) 6:3, 7:5.

Campionatele mondiale de tir

Praga, 30. — **Campionatul mondial de tir la porumbei de lut, care s'a desfășurat la Luhacovece a revenit lui St. Strassburger (Ungaria) urmat de Hoche (Cehoslovacia).**

In campionatul european al aceleași probe, francezul Cavroy a câștigat, după baraj, în fața ungurului dr. Lummitzer.